

電子化進捗状況
(平成8年度～15年10月)

	雑誌										図書		学内論文等		合計		ビデオ資料			
	冊子体から電子化					電子媒体から電子化					冊数	ページ数	冊数	ページ数	冊数	ページ数	冊数	ページ数	件数	時間数
	冊数	ページ数	冊数	ページ数	冊数	ページ数	冊数	ページ数	冊数	ページ数										
8年度	562	67,493	646	91,638	1,208	159,131	2	507	12	935	1,222	160,573	456	67:37:12						
9年度	803	92,256	211	30,048	1,014	122,304	12	2,847	174	8,248	1,200	133,399	264	19:02:38						
10年度	597	75,017	1,366	204,664	1,963	279,681	28	10,679	315	17,551	2,306	307,911	29	17:46:55						
11年度	708	81,753	669	97,757	1,377	179,510	80	30,340	379	21,222	1,836	231,072	556	61:10:22						
12年度	958	106,748	1,679	218,314	2,637	325,062	173	51,770	344	19,480	3,154	396,312	352	63:52:11						
13年度	1,811	259,280	1,116	178,040	2,927	437,320	134	37,718	361	21,156	3,422	496,194	151	58:42:41						
14年度	1,790	233,939	578	90,607	2,368	324,546	182	69,606	372	23,418	2,922	417,570	47	41:14:10						
15年度	757	95,237	36	9,433	793	104,670	59	23,856	378	23,249	1,230	151,775	19	21:57:13						
H15.4月	101	12,988	2	499	103	13,487	22	10,162	14	685	139	24,334	2	2:42:44						
5月	140	17,805	7	1,694	147	19,499	16	6,857	34	1,601	197	27,957	2	2:53:40						
6月	138	15,682	2	563	140	16,245	19	6,449	109	6,206	268	28,900	7	7:31:01						
7月	82	11,626	5	1,109	87	12,735	1	137	36	2,453	124	15,325	4	4:15:30						
8月	119	13,236	9	2,676	128	15,912	1	251	17	1,595	146	17,758	4	4:34:18						
9月	95	13,991	5	1,711	100	15,702	0	0	20	2,106	120	17,808	0	0:00:00						
10月	82	9,909	6	1,181	88	11,090	0	0	148	8,603	236	19,693	0	0:00:00						
総合計	7,986	1,011,723	6,301	920,501	14,287	1,932,224	670	227,323	2,335	135,259	17,292	2,294,806	1,874	351:23:22						

電子化資料の蓄積状況 (平成8年度～15年10月)

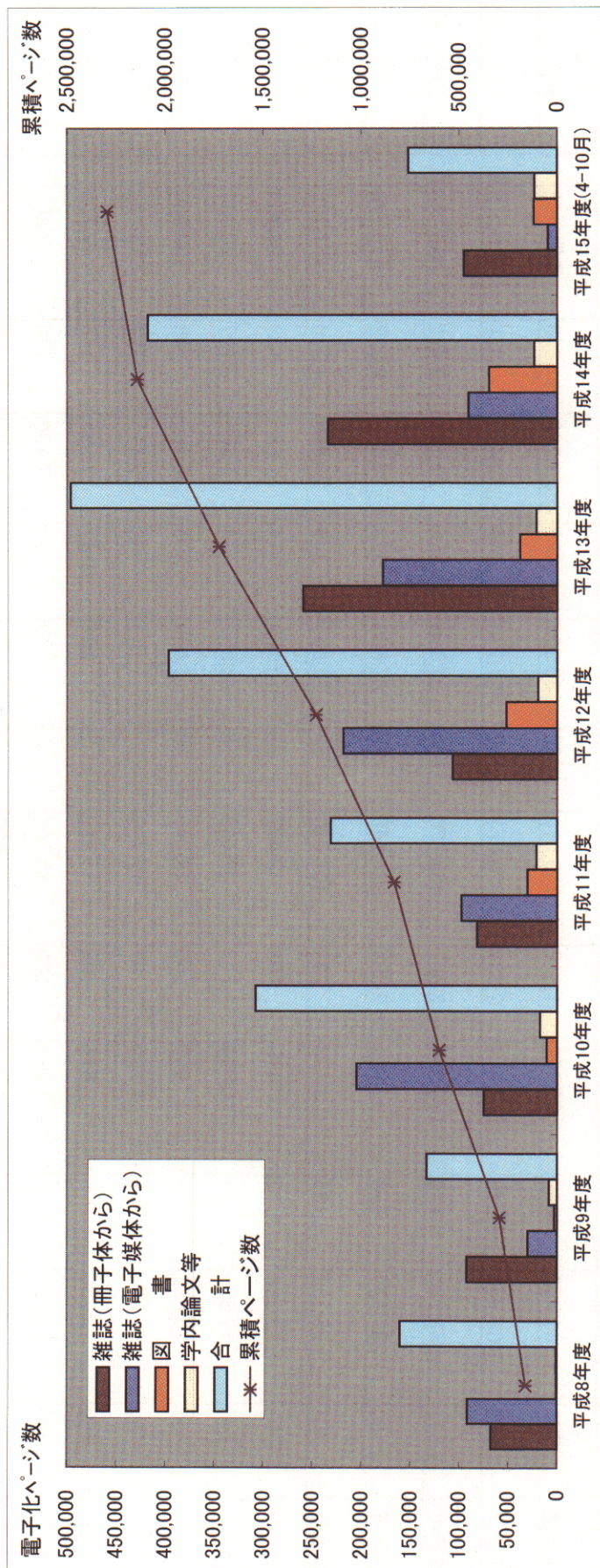

年度	雑誌(冊子体から)	雑誌(電子媒体から)	図書	学内論文等	合計	累積ページ数
平成8年度	67,493	91,638	507	935	160,573	160,573
平成9年度	92,256	30,048	2,847	8,248	133,399	293,972
平成10年度	75,017	204,664	10,679	17,551	307,911	601,883
平成11年度	81,753	97,757	30,340	21,222	231,072	832,955
平成12年度	106,748	218,314	51,770	19,480	396,312	1,229,267
平成13年度	259,280	178,040	37,718	21,156	496,194	1,725,461
平成14年度	233,939	90,607	69,606	23,418	417,570	2,143,031
平成15年度(4-10月)	95,237	9,433	23,856	23,249	151,775	2,294,806
合計	1,011,723	920,501	227,323	135,259	2,294,806	

電子図書館アクセス件数推移

(平成8年度～15年10月)

全アクセス件数

	4月	5月	6月	7月	8月	9月	10月	11月	12月	1月	2月	3月	合計
平成8年度	11,180	71,463	110,512	114,641	109,870	119,985	122,432	147,710	72,287	73,115	76,085	67,650	1,096,930
平成9年度	76,361	91,715	103,933	93,630	65,241	76,060	102,081	99,528	80,208	102,140	95,461	89,668	1,076,026
平成10年度	44,996	55,691	63,164	47,324	83,687	47,721	48,992	55,579	40,192	121,876	48,421	72,871	730,514
平成11年度	86,293	93,175	93,789	131,437	82,619	94,792	122,753	73,313	75,203	229,937	107,792	55,662	1,246,765
平成12年度	122,839	172,893	156,542	72,524	59,220	91,888	278,893	69,282	68,384	70,717	154,782	59,021	1,376,985
平成13年度	84,156	109,964	98,142	84,248	73,986	69,356	88,328	81,927	64,328	81,158	71,027	60,549	967,169
平成14年度	91,543	117,053	90,032	52,899	107,191	85,170	79,464	82,604	74,479	85,600	73,264	55,313	994,612
平成15年度	77,460	84,680	83,483	74,329	54,470	61,842	73,436						509,700

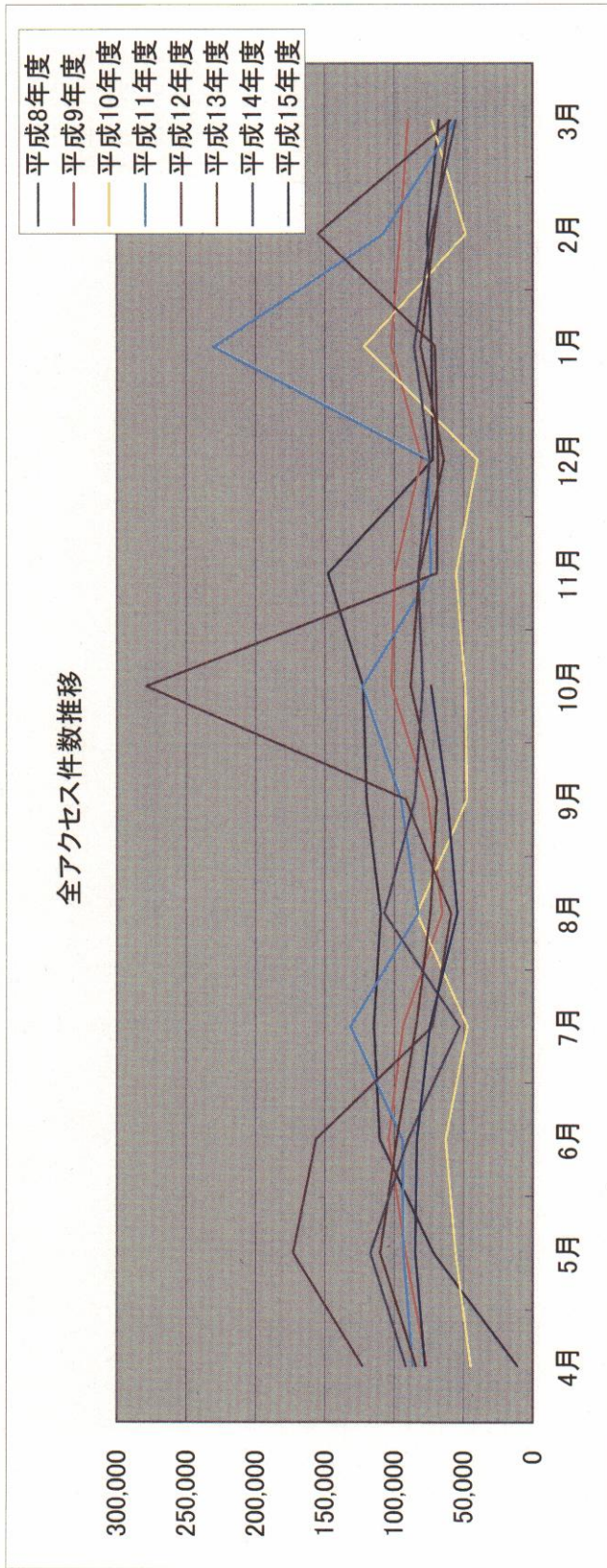

学内アクセス件数

学内	4月	5月	6月	7月	8月	9月	10月	11月	12月	1月	2月	3月	合計
平成8年度	9,941	28,346	43,793	45,344	36,402	33,492	37,142	44,854	35,185	33,336	9,941	36,565	394,341
平成9年度	37,520	49,611	52,416	41,103	31,007	38,455	62,244	61,042	45,766	51,481	46,927	47,052	564,624
平成10年度	35,693	43,167	44,049	31,188	44,049	32,835	36,424	29,749	29,330	36,624	34,490	24,245	421,843
平成11年度	38,498	74,563	64,416	68,069	46,555	58,428	48,842	51,477	57,444	54,749	41,299	28,128	632,468
平成12年度	37,081	66,545	46,257	34,430	32,394	33,824	36,783	37,711	39,880	42,111	40,328	34,049	481,393
平成13年度	54,050	71,426	71,128	62,112	54,386	52,966	63,298	58,013	44,476	59,827	53,279	43,443	688,404
平成14年度	68,903	74,917	67,122	39,572	85,599	60,539	59,659	60,594	46,750	59,039	46,452	36,901	706,047
平成15年度	55,158	61,880	57,458	53,382	36,723	43,247	51,705						359,553

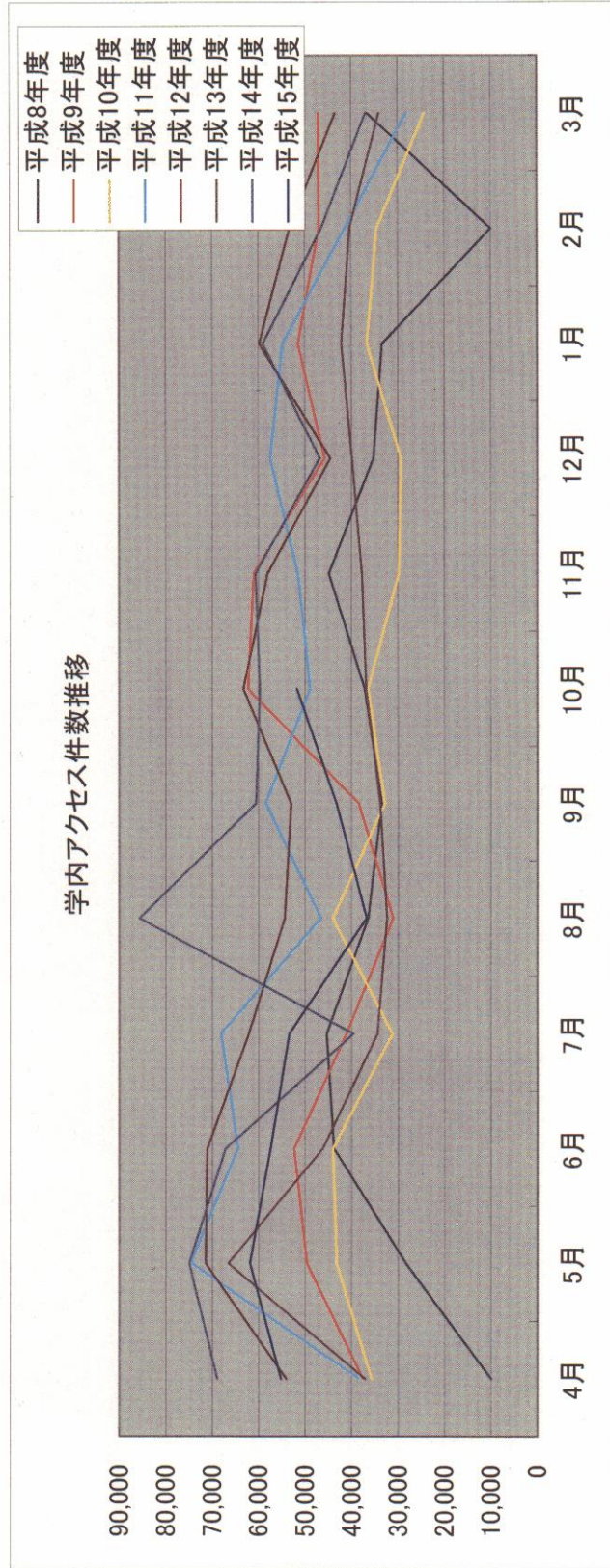

学外アクセス件数

学外	4月	5月	6月	7月	8月	9月	10月	11月	12月	1月	2月	3月	合計
平成8年度	1,239	43,117	66,719	69,297	73,468	86,493	85,290	102,856	37,102	39,779	66,144	31,085	702,589
平成9年度	38,841	42,104	51,517	52,527	34,234	37,605	39,837	38,486	34,442	50,659	48,534	42,616	511,402
平成10年度	9,303	12,524	19,115	16,136	39,638	14,886	12,568	25,830	10,862	85,252	13,931	48,626	308,671
平成11年度	47,795	18,612	29,373	63,368	36,064	36,364	73,911	21,836	17,759	175,188	66,493	27,534	614,297
平成12年度	85,758	106,348	110,285	38,094	26,826	58,064	242,110	31,571	28,504	28,606	114,454	24,972	895,592
平成13年度	30,106	38,538	27,014	22,136	19,600	16,390	25,030	23,914	19,852	21,331	17,748	17,106	278,765
平成14年度	22,640	42,136	22,910	13,327	21,592	24,631	19,805	22,010	27,729	26,561	26,812	18,412	288,565
平成15年度	22,302	22,800	26,025	20,947	17,747	18,595	21,731						150,147

学外アクセス件数推移

