

電子化進捗状況  
(平成14年10月末現在)

	雑 誌						図 書		学内論文等		合 計		ビデオ資料			
	冊子体から電子化		電子媒体から電子化		計		冊数	ページ数	冊数	ページ数	冊数	ページ数	冊数	ページ数	件数	時間数
	冊数	ページ数	冊数	ページ数	冊数	ページ数										
8年度	562	67,493	646	91,638	1,208	159,131	2	507	12	935	1,222	160,573	456	67:37:12		
9年度	803	92,256	211	30,048	1,014	122,304	12	2,847	174	8,248	1,200	133,399	264	19:02:38		
10年度	597	75,017	1,366	204,664	1,963	279,681	28	10,679	315	17,551	2,306	307,911	29	17:46:55		
11年度	708	81,753	669	97,757	1,377	179,510	80	30,340	379	21,222	1,836	231,072	556	61:10:22		
12年度	958	106,748	1,679	218,314	2,637	325,062	173	51,770	344	19,480	3,154	396,312	352	63:54:45		
13年度	1,813	259,599	1,116	178,040	2,929	437,639	134	37,718	361	21,156	3,424	496,513	151	58:42:41		
14年度	1,130	153,532	430	66,746	1,560	220,278	152	58,921	208	13,420	1,920	292,619	23	13:31:07		
H14.4月	187	22,490	64	10,189	251	32,679	24	8,133	28	2,520	303	43,332	17	4:27:48		
5月	147	18,356	70	10,265	217	28,621	65	24,985	0	0	282	53,606	4	4:58:25		
6月	123	15,149	55	9,481	178	24,630	61	25,144	12	457	251	50,231	2	4:04:54		
7月	181	21,882	74	10,944	255	32,826	1	368	0	0	256	33,194	0	0:00:00		
8月	160	24,326	51	7,911	211	32,237	0	0	68	5,089	279	37,326	0	0:00:00		
9月	171	26,791	30	3,883	201	30,674	1	291	66	3,483	268	34,448	0	0:00:00		
10月	161	24,538	86	14,073	247	38,611	0	0	34	1,871	281	40,482	0	0:00:00		
11月					0	0					0	0				
12月					0	0					0	0				
H15.1月					0	0					0	0				
2月					0	0					0	0				
3月					0	0					0	0				
総合計	6,571	836,398	6,117	887,207	12,688	1,723,605	581	192,782	1,793	102,012	15,062	2,018,399	1,831	301:45:40		



# 電子化資料の蓄積状況 (平成8年度～14年10月)

電子化ページ数

累積ページ数

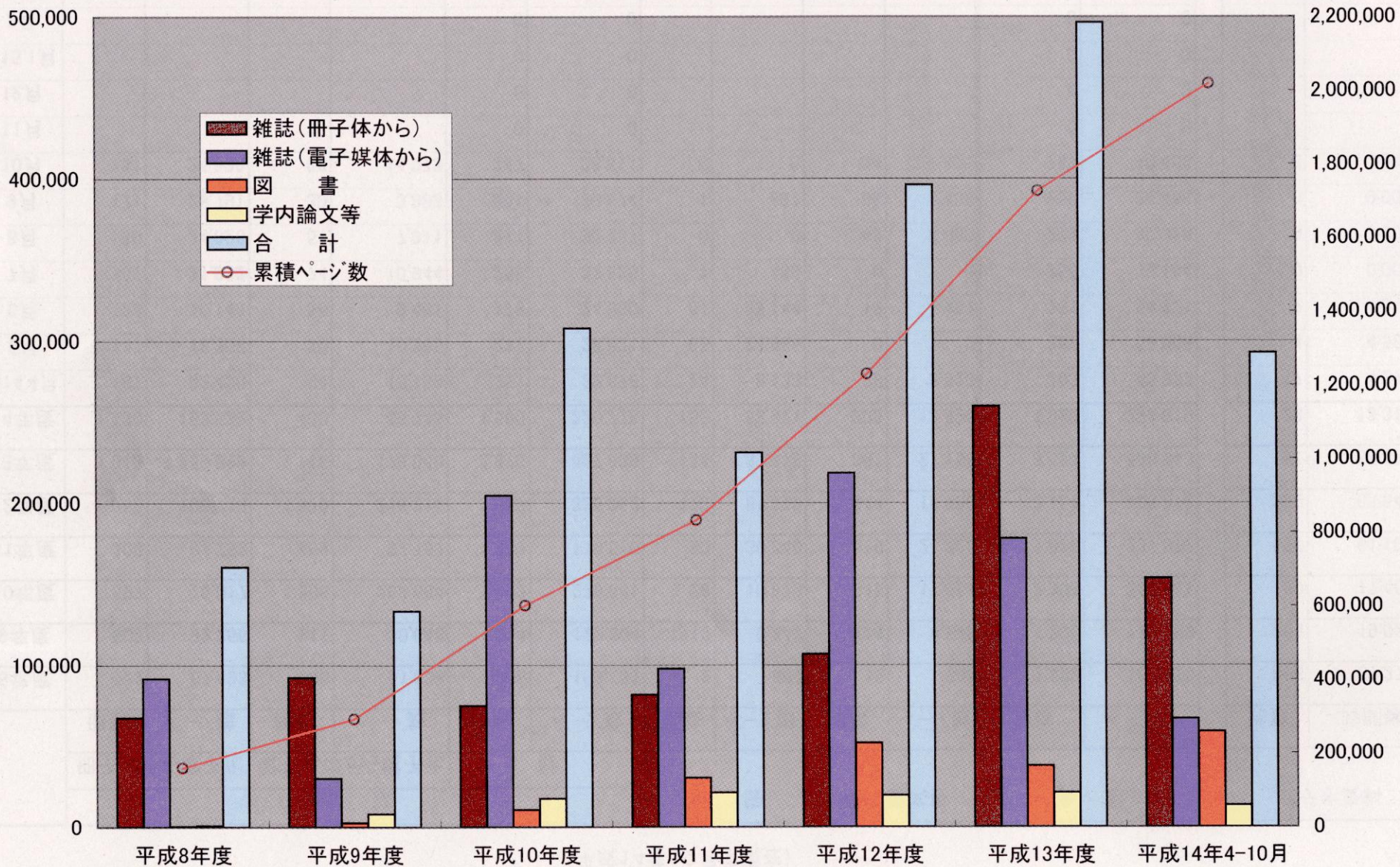



## 電子図書館アクセス件数推移

全アクセス件数

	4月	5月	6月	7月	8月	9月	10月	11月	12月	1月	2月	3月	合計
平成8年度	11,180	71,463	110,512	114,641	109,870	119,985	122,432	147,710	72,287	73,115	76,085	67,650	1,096,930
平成9年度	76,361	91,715	103,933	93,630	65,241	76,060	102,081	99,528	80,208	102,140	95,461	89,668	1,076,026
平成10年度	44,996	55,691	63,164	47,324	83,687	47,721	48,992	55,579	40,192	121,876	48,421	72,871	730,514
平成11年度	86,293	93,175	93,789	131,437	82,619	94,792	122,753	73,313	75,203	229,937	107,792	55,662	1,246,765
平成12年度	122,839	172,893	156,542	72,524	59,220	91,888	278,893	69,282	68,384	70,717	154,782	59,021	1,376,985
平成13年度	84,156	109,964	98,142	84,248	73,986	69,356	88,328	81,927	64,328	81,158	71,027	60,549	967,169
合計	425,825	594,901	626,082	543,804	474,623	499,802	763,479	527,339	400,602	678,943	553,568	405,421	6,494,389
平成14年度	91,543	117,053	90,032	52,899	107,191	85,170	79,464						623,352

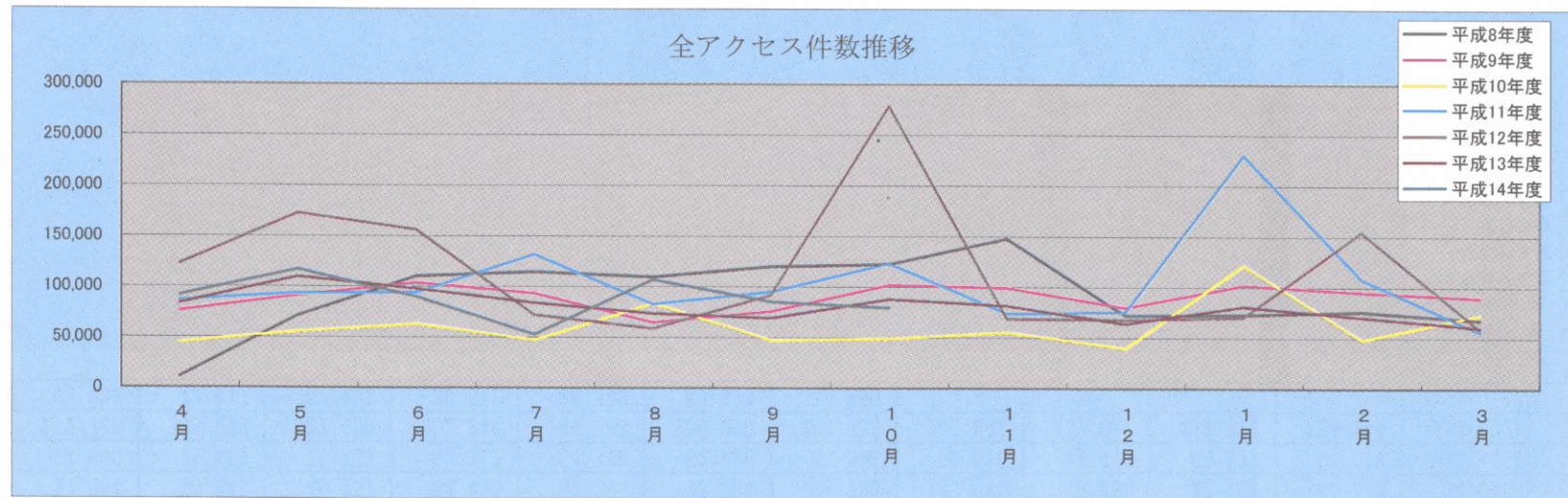

学内アクセス件数

学内	4月	5月	6月	7月	8月	9月	10月	11月	12月	1月	2月	3月	合計
平成8年度	9,941	28,346	43,793	45,344	36,402	33,492	37,142	44,854	35,185	33,336	9,941	36,565	394,341
平成9年度	37,520	49,611	52,416	41,103	31,007	38,455	62,244	61,042	45,766	51,481	46,927	47,052	564,624
平成10年度	35,693	43,167	44,049	31,188	44,049	32,835	36,424	29,749	29,330	36,624	34,490	24,245	421,843
平成11年度	38,498	74,563	64,416	68,069	46,555	58,428	48,842	51,477	57,444	54,749	41,299	28,128	632,468
平成12年度	37,081	66,545	46,257	34,430	32,394	33,824	36,783	37,711	39,880	42,111	40,328	34,049	481,393
平成13年度	54,050	71,426	71,128	62,112	54,386	52,966	63,298	58,013	44,476	59,827	53,279	43,443	688,404
合計	212,783	333,658	322,059	282,246	244,793	250,000	284,733	282,846	252,081	278,128	226,264	213,482	3,183,073
平成14年度	68,903	74,917	67,122	39,572	85,599	60,539	59,659						456,311

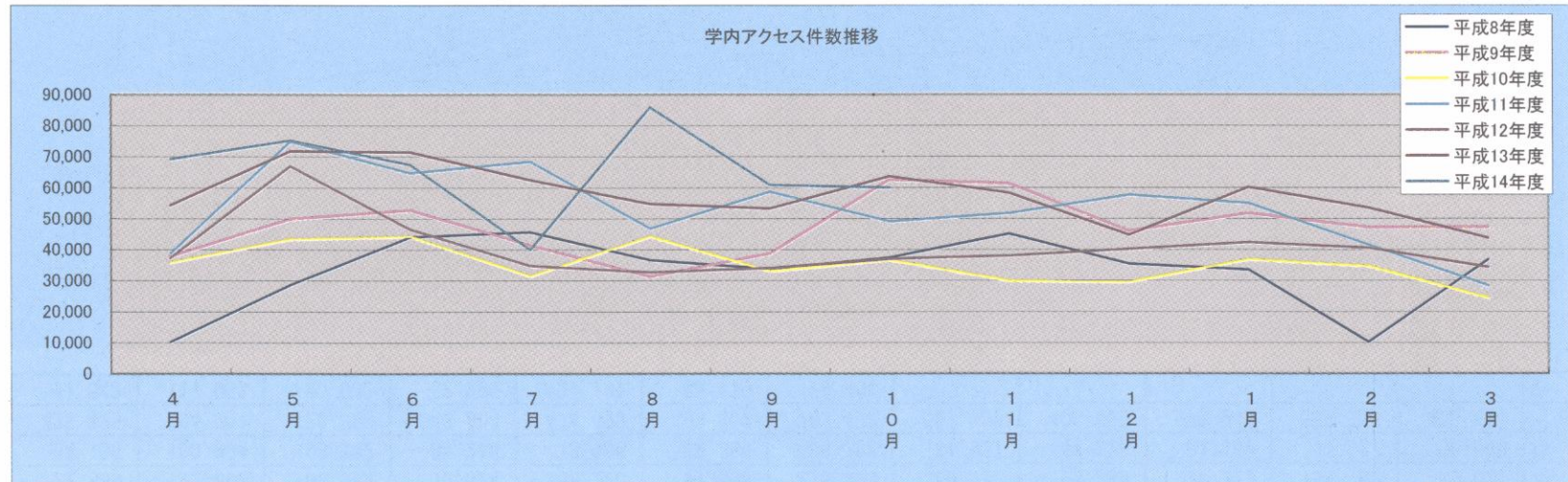



学外アクセス件数

学外	4月	5月	6月	7月	8月	9月	10月	11月	12月	1月	2月	3月	合計
平成8年度	1,239	43,117	66,719	69,297	73,468	86,493	85,290	102,856	37,102	39,779	66,144	31,085	702,589
平成9年度	38,841	42,104	51,517	52,527	34,234	37,605	39,837	38,486	34,442	50,659	48,534	42,616	511,402
平成10年度	9,303	12,524	19,115	16,136	39,638	14,886	12,568	25,830	10,862	85,252	13,931	48,626	308,671
平成11年度	47,795	18,612	29,373	63,368	36,064	36,364	73,911	21,836	17,759	175,188	66,493	27,534	614,297
平成12年度	85,758	106,348	110,285	38,094	26,826	58,064	242,110	31,571	28,504	28,606	114,454	24,972	895,592
平成13年度	30,106	38,538	27,014	22,136	19,600	16,390	25,030	23,914	19,852	21,331	17,748	17,106	278,765
合計	213,042	261,243	304,023	261,558	229,830	249,802	478,746	244,493	148,521	400,815	327,304	191,939	3,311,316
平成14年度	22,640	42,136	22,910	13,327	21,592	24,631	19,805						167,041

